

RELATÓRIO DE GESTÃO 2016 | 2020



Uniprime
cooperativa de crédito

RELATÓRIO DE GESTÃO | 2016 2020



SUMÁRIO

1. MENSAGEM DO PRESIDENTE	6
2. MENSAGEM DA DIRETORIA EXECUTIVA	8
3. O QUE É A UNIPRIME CENTRO-OESTE	10
4. PRINCÍPIOS ESSENCIAIS	12
5. DIRETORIA E CONSELHOS	14
6. COLABORADORES	16
7. AVANÇOS UNIPRIME 2016 A 2020	20
8. AÇÕES DE 2017 A 2019	26
9. DEMONSTRAÇÕES CONTÁBEIS	44
10. EVOLUÇÃO DAS CARTEIRAS	48
11. METAS E PROJETOS	52



MENSAGEM DO PRESIDENTE

DR. RICARDO BUAINAIN BOMUSSA
PRESIDENTE DA COOPERATIVA

Caros Cooperados,

Foram 4 anos de grandes conquistas e avanços para a Uniprime Centro-Oeste do Brasil. Com trabalho árduo de todos, conseguimos superar as dificuldades e trazer aos nossos Cooperados os melhores resultados possíveis. Contamos com o apoio irrestrito do Conselho de Administração, Diretoria Executiva e Colaboradores. Entregamos ao final do exercício de 2020 o montante de 449 milhões de reais em ativos, 46% acima do início dessa gestão, reafirmando sempre nosso compromisso de crescimento sustentável e mantendo nosso Espírito Cooperativista. A Estreitamos os laços com as outras Singulares do Sistema e fomos além, recebendo Cooperativas de outros Sistemas para troca de experiências e intercooperação. Estreitamos nosso relacionamento com o Banco Central que nos possibilitou a entrada no Estado do Mato Grosso. A cidade de Rondonópolis foi escolhida para implantar a 1ª Agência Uniprime do Estado, em 2020 inauguramos uma nova agência na cidade de Sorriso e já contamos com escritórios de negócio nas cidades de Lucas do Rio Verde, Sinop e Cuiabá.

Podemos também comemorar a conquista da Livre Adesão, homologada pelo Banco Central. Iniciamos o convênio com o BRDE (Banco Regional de Desenvolvimento Econômico do Extremo Sul) onde já assinamos o primeiro contrato da Linha Fundo Clima BNDES, recurso destinado a financiar projetos de energia fotovoltaica, implementação de ofertas de novos produtos e serviços, como Domicilio Bancário, cartões de débito e crédito, Consórcio e Previdência Privada, seguros, que possibilitaram novas fontes de receita para a Cooperativa. Participamos de todos os eventos da nossa marca, gerando divulgação e incrementos nos negócios desenvolvidos pela Uniprime. Honrando nossos princípios, contribuimos com a comunidade e suas ações sociais como o Dia C, Outubro Rosa, Novembro Azul e o Natal Solidário da AACC. Quero agradecer a todos pela confiança e desejar que 2020 seja repleto de trabalho e excelentes resultados.

Saudações Cooperativistas.
Somos todos Coop.



MENSAGEM DA DIRETORIA EXECUTIVA

DR. GUALBERTO NOGUEIRA DE LELES
DIRETOR SUPERINTENDENTE

Prezados cooperados, os 4 anos de gestão foram de desafios e de muito crescimento, tanto no número de associados, como na oferta de novos produtos e serviços por nossa cooperativa. Este crescimento não aconteceu por acaso. Foi o resultado de inúmeras forças trabalhando juntas em prol de um objetivo comum. Isto é a essência de uma sociedade cooperativa sustentável! Uma verdadeira união de pessoas, físicas e jurídicas, que se associam e participam democraticamente para satisfazer com qualidade suas necessidades e aspirações econômicas, sociais e culturais.

Diante dos desafios e da correria diária para atender bem os nossos cooperados, muitas vezes não paramos e refletimos de maneira abrangente sobre nossos objetivos, estratégias e conquistas. Assim, este relatório é uma oportunidade de registrar o nosso trabalho durante os 4 anos por meio de informações e dados que expressam o desempenho da Uniprime Centro-Oeste do Brasil. Ainda, aproveitamos a oportunidade para contextualizar o atual mercado de prestação de serviços financeiros que, a cada ano, ou melhor, a cada dia se torna mais dinâmico, inovador e competitivo.

Esta contextualização é o ponto de partida para nossos planos e sucesso em 2020. O ecossistema “bancário” será muito diferente no futuro próximo, acreditamos que se estenderá muito além dos serviços financeiros tradicionais. Assim, temos uma oportunidade única de capitalizar o nosso know-how atual e associá-lo à inovação para nos tornarmos o centro da vida cotidiana dos nossos associados. As novas tecnologias estão, cada vez mais, se inserindo na cadeia de valor bancária, fornecendo serviços como pagamentos, compensação de cheques, pagamento de contas e investimentos.

Esses novos participantes representam uma oportunidade de melhoria para nossa cooperativa porque aumentam a expectativa dos nossos cooperados com relação à qualidade dos nossos produtos, serviços e atendimento. Nosso objetivo é sempre buscar uma resposta eficaz, além de melhorar nosso atendimento digital ou tornar produtos e serviços atuais “mais digitais”. Queremos avançar no dia a dia dos cooperados, prestando mais assistência e serviços antes, durante e depois de suas transações financeiras.

Os comportamentos e expectativas dos clientes em geral estão se ajustando rapidamente a um mundo em que produtos e serviços são recomendados com base em comportamentos passados e em que ofertas são fornecidas instantaneamente. Os cooperados não querem “ter” que realizar serviços bancários. Eles querem informações financeiras e ter a capacidade de realizar transações automaticamente, prontas e customizadas por meio de um atendimento diferenciado. Uma cooperativa de sucesso deverá combinar capacidades internas com inovações externas e se tornar uma agregadora de valor, provedora de aconselhamento e facilitadora de acesso a serviços como crédito e investimento. Em vez de funcionar como o espelho retrovisor, forneceremos ao cooperado uma rota, guiada por GPS, de sua vida financeira focada no futuro. Em vez de “vender”, uma cooperativa de crédito do futuro deverá interagir de forma semelhante à Amazon e ao Google, ganhando insight e ficando mais inteligente a cada interação. Ofertas e oportunidades serão apresentadas em tempo real, com base no que está acontecendo no momento por meio de dispositivos móveis sempre conectados.

O setor bancário, como o conhecemos hoje, será invisível e transparente, fornecendo suporte baseado em informações para transações comerciais, comunicação e comportamentais que facilitam a vida em geral. Enfim, foram anos que crescemos muito, com resultados impressionantes: crescemos nossa carteira de crédito, chegando a R\$ 219 milhões; ultrapassamos a casa dos 8200 cooperados; e já estamos com tudo acertado para inaugurarmos 4 novas agências no Mato Grosso em 2020.

Assim, estabelecemos uma base sólida de inteligência competitiva para que em 2020 e no futuro, sempre, poderemos colocar cada associado no centro de nossas ações, acreditamos que o segredo para a longevidade da Uniprime Centro-Oeste do Brasil está nas pessoas – colaboradores e cooperados – que dela fazem parte e pelas quais somos extremamente gratos. Juntos, mantemos a confiança para gerar mais valor para os associados e para nossas comunidades.

Saudações Cooperativistas.
Somos todos Coop.



O QUE É A UNIPRIME CENTRO-OESTE

- A Uniprime Centro-Oeste do Brasil é uma cooperativa de crédito, ou seja, uma instituição financeira cooperativa, formada por uma sociedade de pessoas, com forma e natureza jurídica próprias.

Fundada por um grupo de profissionais da área médica em 23 de março de 1993, a Uniprime Centro-Oeste do Brasil surgiu com o objetivo de oferecer condições de crescimento e desenvolvimento a todos os profissionais da saúde de sua região. Com a autorização do Banco Central, aos poucos foi estendendo os benefícios oferecidos também aos profissionais do Grupo 2 da Classificação Brasileira de Ocupações – que abrange

profissionais de todas as ciências e das artes*. Sem visar lucro e com um atendimento realmente personalizado, a Uniprime Centro-Oeste do Brasil oferece aos seus Cooperados uma ampla gama de serviços financeiros. Além disso, na Uniprime, o Cooperado é verdadeiramente o dono da empresa e, por isso, recebe anualmente sua participação proporcional dos lucros e elege seus dirigentes e conselheiros fiscais e de administração.

*em 26 de Março de 2019, foi aprovada a abertura do Quadro Social para livre admissão. Isso significa que qualquer pessoa pode se tornar cooperado da Uniprime Centro-Oeste, desde que atenda aos requisitos básicos estabelecidos pela cooperativa.

ESTAMOS PRESENTES EM 5 ESTADOS DO BRASIL

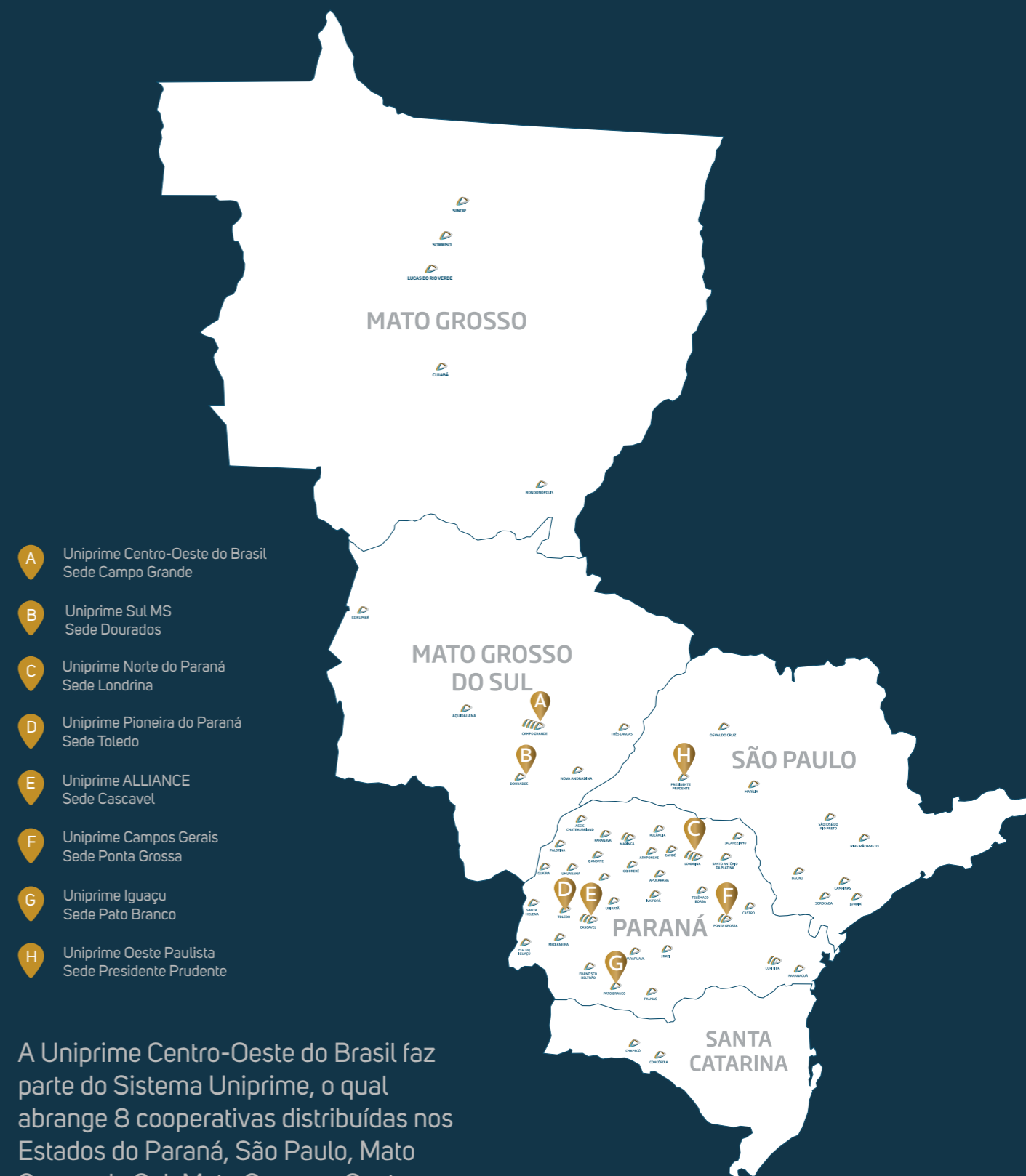

- A Uniprime Centro-Oeste do Brasil
Sede Campo Grande
- B Uniprime Sul MS
Sede Dourados
- C Uniprime Norte do Paraná
Sede Londrina
- D Uniprime Pioneira do Paraná
Sede Toledo
- E Uniprime ALLIANCE
Sede Cascavel
- F Uniprime Campos Gerais
Sede Ponta Grossa
- G Uniprime Iguaçu
Sede Pato Branco
- H Uniprime Oeste Paulista
Sede Presidente Prudente

A Uniprime Centro-Oeste do Brasil faz parte do Sistema Uniprime, o qual abrange 8 cooperativas distribuídas nos Estados do Paraná, São Paulo, Mato Grosso do Sul, Mato Grosso e Santa Catarina.



A **ESSÊNCIA** DA COOPERATIVA

MISSÃO

Ser a referência em Instituição Financeira dos Cooperados no Centro-Oeste do Brasil, norteadora pelos princípios cooperativistas, proporcionando soluções e excelência de resultados.

VISÃO

Ser a referência em Instituição Financeira dos Cooperados no Centro-Oeste do Brasil.

Somos e praticamos os princípios Cooperativistas, Princípios éticos, Transparência, segurança e credibilidade, Solidez, Construção de valor para os participantes, Crédito consciente, Serviços financeiros confiáveis.

VALORES

CONSELHO DE ADMINISTRAÇÃO

DR. RICARDO BUAINAIN BOMUSSA
PRESIDENTE DA CORPORATIVA



DR. JOSÉ EDUARDO SILVEIRA DOS SANTOS
VICE-PRESIDENTE DA CORPORATIVA



MEMBROS EFETIVOS

DR. ADALBERTO ARÃO FILHO



DR. ALEX ROBERT SPENGLER



DR. JOÃO BOSCO DE BARROS
WANDERLEY



DR. ORLANDO PEDRO FILHO



DRª. RITA DE CÁSSIA SEVERINO
DA SILVA TAVARES

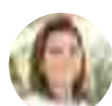

DR. SÉRGIO LUIZ REIS FURLANI



DR. WILSON DE BARROS CANTERO



MEMBROS SUPLENTE

DR. CLÁUDIO WATABE



DR. FRANCISCO CARLOS GRILO

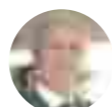

DR. MARCO AURÉLIO CABRAL DUARTE



DIRETORIA



DR. GUALBERTO NOGUEIRA DE LELES
DIRETOR SUPERINTENDENTE

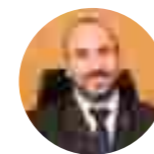

SR. MARCO ANTÔNIO BRANDÃO GARCIA
DIRETOR ADMINISTRATIVO



SR. MARCO FABIO MAZZARO
DIRETOR FINANCEIRO

CONSELHO FISCAL

MEMBROS EFETIVOS



SR. PAULO HENRIQUE SILVA MARIANO



SR. HAMILTON CÉSAR CINTRA MARIA



SR. TÚLIO MARCOS KALIFE COELHO

MEMBROS SUPLENTE



SR. EDVARDES CARMONA GOMES



SR. EDUARDO CASTILHO DE CASTILHO



SRA. SAMANTA RIBEIRO AMARAL

COLABORADORES



REGIONAL ADMINISTRATIVA

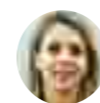

DANIELA MONFILIER DE FARIAS
GERENTE ADMINISTRATIVA



MARIA APARECIDA DA S. CALADO
GERENTE DE MERCADO



RODRIGO TREVISAN
GERENTE DE CRÉDITO



CLEBER MARCOLINO SILVA
COORDENADOR DE PATRIMÔNIO



GABRYELLE V. P. DOS SANTOS
COORDENADORA DE RECUPERAÇÃO DE CRÉDITO



GIL MARQUES DE SOUZA
COORDENADOR DE TI

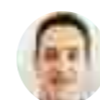

KADMIL LOUREIRO DE MATOS
COORDENADOR DO FINANCEIRO

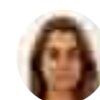

SILMARA BRITO BORGES
COORDENADORA DE CRÉDITO

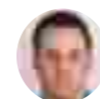

LUIZ ARMANDO SAIA GRAVA
COORDENADOR PRODUTOS E SERVIÇOS

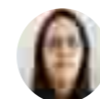

BIANCA DE ALMEIDA ESPÍNDOLA
COORDENADOR DE CONTROLE INTERNO



SILVIA RAMOS M. DE ARARIPE
TÉCNICA EM CRÉDITO FINANCEIRA

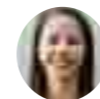

ROSIVANIA DE SOUZA OLIVEIRA
TÉCNICA DE CRÉDITO

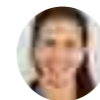

SINGREDE B. DOS SANTOS
TÉCNICA DE CRÉDITO



CAMILA ANDRADE SANCHEZ
TÉCNICA DE CRÉDITO



JOÃO VITOR DALPERIO CUISSI
TÉCNICO DE CRÉDITO



LUIS FERNANDO DE CARVALHO
TÉCNICO DE CRÉDITO

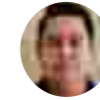

CESAR MENDONÇA PEREIRA
TÉCNICO EM TI



CLARISSE MOREIRA DA CUNHA
TÉCNICA EM PRODUTOS E SERVIÇOS

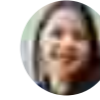

RAYANNE DA SILVA SOUZA
TÉCNICA EM PRODUTOS E SERVIÇOS

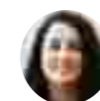

EDINARA BRASIL DIAS
TÉCNICA EM RECURSOS HUMANOS

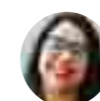

FERNANDA T. ARGUELHO
TÉCNICA EM CONTABILIDADE

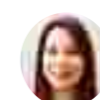

ANIZIA VALDES
TÉCNICA DE CONTABILIDADE



JACK BARNES
TÉCNICO EM MARKETING



JOILSON DE OLIVEIRA FALCO
TÉCNICO FINANCEIRO



PAULO HENRIQUE P. BEGA
TÉCNICO PATRIMONIAL



DANIELE MELESCHCO COELHO
TÉCNICA PATRIMONIAL

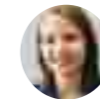

NATALY MORAES DA SILVA
TÉCNICA DE CONTROLE INTERNO

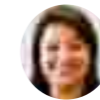

SILVIA CRISTINA S. GIMENEZ
SECRETÁRIA EXECUTIVA



ALVAÍR BARBOSA AMARAL
AUXILIAR DE SERVIÇOS GERAIS



LUZINEIDE S. DOS SANTOS
AUXILIAR DE SERVIÇOS GERAIS



FERNANDA C. VIEIRA DA SILVA
APRENDIZ



ISABELLY SILVA DE MENEZES
APRENDIZ

AGÊNCIA AQUIDAUANA



PAULO A. L. DE OLIVEIRA
GERENTE GERAL



DANIEL TRINDADE AIVI
GERENTE DE CONTAS



CLAUDINEIA DE A. SANTOS
SUPERVISORA ADMINISTRATIVA

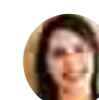

CAROLINE DE ASSIS BARBIERI
CAIXA



LUIZ FILIPE A. DA SILVA COZER
CAIXA

AGÊNCIA CORUMBÁ



THIAGO FERREIRA CHAVES
GERENTE GERAL

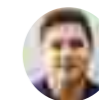

OZEIAS ARINO DA SILVA
ASSISTENTE GERENCIAL



ELAINE C. DA SILVA MENDES
CAIXA

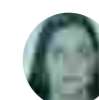

GISSELY ANA DE S. SOARES
CAIXA



MATHEUS WEBER DE LIMA
CAIXA

COLABORADORES

AGÊNCIA CAMPO GRANDE



PAOLA GOMES F. DE OLIVEIRA
GERENTE GERAL



ANNY KAROLINE C. VIEIRA
GERENTE ADMINISTRATIVO



JULIANA PADIAL NANTES
GERENTE DE CONTAS



VIVIANE GAIGHER GUAZZELLI
GERENTE DE CONTAS



FABIANO MATOS DA SILVA
GERENTE DE CONTAS



JANICLEY C. NOGUEIRA
GERENTE DE CONTAS



YARA PAIVA DA SILVA
ASSISTENTE GERENCIAL



ANALU ROBERTA A. LUZIA
ASSISTENTE GERENCIAL



SAMELA JULIANA S. DE MOURA
CAIXA



MARCOS EDUARDO M. DE SOUZA
CAIXA



MAYARA CRISTINA DA SILVA
CAIXA



TUANY P. DE SOUZA RODRIGUES
CAIXA



LETHICIA DOS SANTOS RIBEIRO
CAIXA



GABRIEL DE OLIVEIRA CARVALHO
CAIXA



GEIZA GRAZIELA B. GONCALVES
CAIXA



GISELE DOS SANTOS SIQUEIRA
CAIXA



MARCIA PULCHERIO DIAS
CAIXA

AGÊNCIA AFONSO PENA

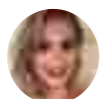

DELBA GABRIELA G. CARMO
GERENTE GERAL



DONIZETE MANOEL
SANTANA
GERENTE ADMINISTRATIVO



CAIO VINICIUS HONORIO
SUPERVISOR ADMINISTRATIVO

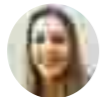

ELAINE C. DE CARVALHO
GERENTE DE CONTAS



FERNANDO DE ALMEIDA FOCHI
GERENTE DE CONTAS



NATALIE DJALIBI C. BENI
GERENTE DE CONTAS

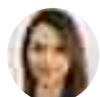

PRISCILA DOS S. OLIVEIRA
ASSISTENTE GERENCIAL



NAYARA A. MELO MARIUSSO
ASSISTENTE GERENCIAL

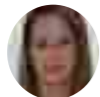

CATIUSCIA CARLA G. SANTOS
ASSISTENTE GERENCIAL

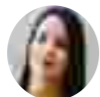

ANNA CAROLINA G. MARTIN
CAIXA

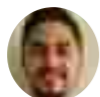

DJAVAN SEABRA DE CAMPOS
CAIXA



HELIDA A. INZAUBRALDE
CAIXA



PATRICIA FREY
CAIXA



NATALIA DE A. SILVA GOMES
CAIXA

AGÊNCIA SANTA FÉ



MARIA DO CARMO A. B. VIEIRA
GERENTE GERAL



SILVANA A. DIAS REIS PEDROSA
GERENTE ADMINISTRATIVA



RONIERISON F. SILVESTRIM
GERENTE DE CONTAS



WAGNER NONATO DOS SANTOS
GERENTE DE CONTAS



ANDREA FELICE GARCIA SARRO
SUPERVISORA ADMINISTRATIVA



LUIZA B. DE OLIVEIRA PENNA
ASSISTENTE GERENCIAL



BRUNA QUEIROZ DA SILVA
CAIXA



JESSICA PEREIRA DE OLIVEIRA
CAIXA



MONICA M. DE ALMEIDA
CAIXA



TATIANY SANTOS CARAMALAC
CAIXA

AGÊNCIA TRÊS LAGOAS



LAURA FERRARI
GERENTE GERAL



SHADYA AMABILLE R. LOPES
SUPERVISORA ADMINISTRATIVA



SOILA GALVAO MARTINEZ
ASSISTENTE GERENCIAL



IARA F. ESPIRITO SANTOS
CAIXA



ISABELLA MEDEIROS RAMOS
CAIXA

AGÊNCIA RONDONÓPOLIS



CHRISTOPHER P. BARBOSA
GERENTE GERAL



FLAVIA PACHECO ANICESIO
SUPERVISORA ADMINISTRATIVA



LETICIA BORGES BALBINO
ASSISTENTE GERENCIAL



PABLINNE RAIANNY VARJAO
ASSISTENTE GERENCIAL



FERNANDA LUIZA THEISEN
CAIXA

AGÊNCIA SORRISO



ELIZANDRE CRISTYNE TIBALDI
GERENTE GERAL



ADRIANE RINCAO KEMPF
ASSISTENTE GERENCIAL



LIZANDRA SOLETTE CAMARGO
CAIXA

UNIPRIME EMPRESAS



NATALIA PIUNA RENATO
GERENTE GERAL



IVALDO MODESTO DE MEDEIROS
GERENTE DE CONTAS



JOAO VICTOR M. DOS SANTOS
GERENTE DE CONTAS



ALINE CINTRA P. ARISTIMU
SUPERVISORA ADMINISTRATIVA

ESCRITÓRIOS DE NEGÓCIOS

CUIABÁ



MARCIO MARTINS ARANTES
GERENTE REGIONAL

LUCAS DO RIO VERDE



VITOR PAULO C. FORTES
GERENTE DE CONTAS

SINOP



CAMILLA C. TALIERI SILVESTRE
GERENTE DE CONTAS

AVANÇOS UNIPRIME

2016 a 2020

EVOLUÇÃO DAS AGÊNCIAS

AGÊNCIA AFONSO PENA



ANTES



DEPOIS

AGÊNCIA AQUIDAUANA



ANTES



DEPOIS

AGÊNCIA CAMPO GRANDE



ANTES



DEPOIS

AGÊNCIA CORUMBÁ



ANTES



DEPOIS

AGÊNCIA SANTA FÉ



ANTES



DEPOIS

AGÊNCIA TRÊS LAGOAS



ANTES



DEPOIS

AG. RONDONÓPOLIS



PAC GOIÁS



AGÊNCIA SORRISO



NOVOS PRODUTOS

CREDENCIAMENTO
COM SIPAG



CARTÕES UNIPRIME



PREVIDÊNCIA + RISCO UNIPRIME

O FUTURO COMEÇA HOJE



ABERTURA DE CONTA DIGITAL



CONSÓRCIO UNIPRIME



PROJETOS TRIÊNIO 2016|2020

— ASSEMBLEIA EXTRAORDINÁRIA 30/05/2017
Reserva legal de 10% para 20%.

ASSEMBLEIA EXTRAORDINÁRIA 13/12/2017
Política de Conformidade.

ASSEMBLEIA EXTRAORDINÁRIA 27/03/2018
Mudança Denominação social, Ampliação da Área de Ação.

ASSEMBLEIA EXTRAORDINÁRIA 26/03/2019
Inclusão de Novas áreas de ação, Abertura do Quadro Social.

— Política de Concessão de Crédito
(Utilizando o Gestor de Crédito);

Desenvolvimento sistema de Controle de processo e METAS (STI);

Reestruturação das áreas da Gestão;

Criação da Area de Controle INTERNO e COMPLAINECE;

Cartões Uniprime;

Domicilio Bancário;

Segmentação Carteira PJ;

Consórcio (Parceria com o UNICOOB);

Ampliação da área de Atuação;

Parceria com o BRDE.

Inauguração da primeira agência no Mato Grosso em Rondonópolis;

Projeto de Livre Admissão;

ESPAÇO UNIPRIME;

Previdência;

Corretora de Seguros;

Pré – Aprovado (Canais);

Pagamentos via CNAB240.

PREVIDÊNCIA UNIPRIME



AÇÕES 2017



REINAUGURAÇÃO
AG. TRÊS LAGOAS



CAMPEÕES DE VENDAS
CAPITAL SOCIAL COTA 100



PRÉ-ASSEMBLEIA
AQUIDAUANA



PRÉ-ASSEMBLEIA
CORUMBÁ



PRÉ-ASSEMBLEIA
TRÊS LAGOAS



ARRAIÁ
UNIPRIME



REINAUGURAÇÃO
AG. CORUMBÁ



OUTUBRO
ROSA



NOVEMBRO
AZUL



PLANEJAMENTO
ESTRATÉGICO



REINAUGURAÇÃO
AG. SANTA FÉ



AÇÕES 2018



1º CONTEMPLADO
CONSÓRCIO UNIPRIME



ASSEMBLEIA
2018



COPA DE
PELADA



25 ANOS
UNIPRIME



INAUGURAÇÃO
AFONSO PENA



COTA CEM



DIA C



CEO UNIPRIME



400 MILHÕES DE ATIVOS



REUNIÃO GERENTES UNIPRIME



FESTIVAL DE
VEÍCULOS



PROJETO DE
PREVENÇÃO CANCER



CORRIDA
NOVEMBRO AZUL



NATAL DE
COOPERAÇÃO



REUNIÃO
COLABORADORES



NOVOS
UNIFORMES

AÇÕES 2019



ANIVERSÁRIO
PAC AFONSO PENA



ASSEMBLEIA
GERAL



PRÉ-ASSEMBLEIA
AQUIDAUANA



PRÉ-ASSEMBLEIA
CORUMBÁ



PRÉ-ASSEMBLEIA
TRÊS LAGOAS



CARTÃO PREMIADO
UNIPRIME



CARTÃO PREMIADO
UNIPRIME

DIA C



FESTIVAL DE VEÍCULOS 2019



DIA DAS MÃES



EXPOSUL 2019



SERVAN ROCK RUN



FILHOS DA TERRA



DIA DOS PAIS



MOTIVA UNIPRIME I



MOTIVA UNIPRIME II



TRAINEE UNIPRIME



VISITA UNIPRIME IGUAÇU



PALESTRA DE INOVAÇÃO E GESTÃO CLÍNICA E HOSPITALAR



NOVEMBRO AZUL



OUTUBRO ROSA



TICOOP



PLANEJAMENTO ESTRATÉGICO UNIPRIME 2020



UNIPRIME AVANÇA EM 2019



AGÊNCIA SORRISO



Em conformidade com o Planejamento Estratégico, o projeto expansão para atuação no Estado de Mato Grosso nasceu para constituição de importante fator de crescimento e consequente sustentabilidade da Instituição. O Estado é um dos que mais cresce no Brasil economicamente e está contribuindo de forma efetiva para o crescimento da Cooperativa.

Iniciamos com a instalação física da primeira unidade de atendimento em Rondonópolis/MT em fevereiro de 2019, e em continuidade ao projeto, expandimos no mesmo ano para as praças de Sorriso, Lucas do Rio Verde, Cuiabá e Sinop, através de um formato diferenciado e agregador de negócios, favorecendo a posterior instalação de novas unidades físicas com viabilidade econômica a partir do início das atividades

Nesse formato, em fevereiro de 2020 inauguramos nossa segunda unidade física de atendimento na cidade de Sorriso MT, mas já contamos com escritórios de atendimentos nas outras cidades citadas a cima.

Espera-se que o atingimento das metas inicialmente propostas alavanquem novas praças de expansão, tornando a Uniprime Centro-Oeste do Brasil uma Cooperativa de forte atuação no Estado de Mato Grosso em pouco tempo.



ABERTURA PARA LIVRE ADMISSÃO

Em 26 de março de 2019, foi aprovada a abertura do Quadro Social para livre admissão. Isso significa que qualquer pessoa pode se tornar Cooperado da Uniprime Centro-Oeste, desde que atenda aos requisitos básicos estabelecidos pela Cooperativa.

CRIAÇÃO DOS POSTOS DE ATENDIMENTO

SORRISO, LUCAS DO RIO VERDE, SINOP E CUIABÁ

O Conselho de Administração aprovou, em 11 de setembro de 2019, a criação dos Postos de Atendimento em Sorriso, Lucas do Rio Verde, Sinop e Cuiabá. Ampliando e melhorando ainda mais a rede de atendimento da Uniprime Centro-Oeste.



CURSO PRÁTICO DE FORMAÇÃO DE CONSELHEIROS



- Nesse ano de 2019, foi promovido o Curso de Formação de Conselheiros em duas datas distintas: dia 25 de maio e dias 27 e 28 de novembro.



PARCERIA **BRDE** / **BNDES**

A Uniprime Centro-Oeste do Brasil assinou o primeiro contrato da Linha Fundo Clima BNDES, que é operado pelo BNDES em parceria com a cooperativa no Mato Grosso do Sul. O recurso dessa linha é destinado a financiar projetos de energia solar fotovoltaica, visto que tem como objetivo contribuir para a mudança dos métodos de produção com origem em termoelétricas, gerando menos impacto no meio ambiente por meio da produção de energia limpa. O Jornal Midiamax, beneficiado por esse

contrato, passou a produzir a energia a ser consumida em sua sede e em painéis de LED instalados em Campo Grande e Dourados. Com esse feito, a empresa se tornou o primeiro veículo de comunicação do Mato Grosso do Sul a usar energia solar. A parceria formada entre a Uniprime Centro-Oeste do Brasil, o BRDE (Banco Regional de Desenvolvimento do Extremo Sul) e o BNDES (Banco Nacional de Desenvolvimento Econômico e Social) possibilitou esse primeiro projeto no Estado.

GOVERNANÇA COOPERATIVA

CONTROLES INTERNOS

Nos últimos 3 anos, a Diretoria Executiva da Uniprime Centro-Oeste foi responsável por estruturar o setor de controles internos. Para isso, teve a parceria de profissionais que já faziam parte do quadro de colaboradores. Esse setor da cooperativa é destinado a efetuar verificações de compliance nos procedimentos internos. Nesse sentido, são realizadas visitas periódicas às agências para verificar tanto a conformidade dos processos em relação às políticas e aos manuais internos como a legalidade dos procedimentos.

Desde a estruturação do setor, os colaboradores puderam participar de eventos e cursos de capacitação de alta qualidade, como o de Gestão de Controles Internos e Mapeamento de Processos e o de Gestão Integrada de Riscos. Além disso, tiveram a oportunidade de participar do 9º Congresso Internacional de Gestão de Risco e do 9º Congresso de Prevenção à Lavagem de Dinheiro e ao Financiamento do Terrorismo, cumprindo uma de suas premissas: o investimento em capital humano.

Setor de grande importância para Cooperativa, atua efetivamente na Prevenção à Lavagem de Dinheiro e ao Financiamento do Terrorismo (PLD/FT), analisando indícios diariamente e realizando comunicações ao COAF (Conselho de Controle de Atividades Financeiras).

AUDITORIAS

A Uniprime Central realiza auditoria interna na Uniprime Centro-Oeste, examinando a eficácia dos controles internos e a saúde financeira da cooperativa, a fim de mitigar riscos.

Além disso, a Uniprime Centro-Oeste conta também com auditoria independente, realizada pela empresa Bauer Auditores e Associados – Auditoria Cooperativista, que analisa as atividades econômicas da instituição, os procedimentos de controles internos e os apontados em auditorias anteriores, as políticas de PLD/FT e os riscos. Tudo isso para que o funcionamento da cooperativa seja sempre seguro e em conformidade com as leis.

DEMONSTRAÇÕES CONTÁBEIS

BALANÇO PATRIMONIAL

Demonstrações contábeis levantadas em 31 de Dezembro de 2019
Balanço patrimonial (em Reais)

ATIVO	31/12/2019	31/12/2018	VARIAÇÕES
ATIVO CIRCULANTE	322.888.422,27	328.508.750,00	(5.620.327,73)
Disponibilidades	513.782,00	419.499,23	94.282,77
Relações Interfinanceiras	205.221.282,34	250.237.147,19	(45.015.864,85)
Centralização Financeira - Cooperativas	205.221.282,34	250.237.147,19	(45.015.864,85)
Relações Interdependências	-	612.000,00	(612.000,00)
Transferências Internas de Recursos	-	612.000,00	(612.000,00)
Operações de Crédito	114.903.867,83	75.632.854,79	39.271.013,04
Operações de Crédito - Setor Privado	114.957.646,72	77.112.249,05	37.845.397,67
(-) Provisão para Créditos de Liquidação Duvidosa	(53.778,89)	(1.479.394,26)	1.425.615,37
Outros Créditos	1.559.423,48	1.286.577,08	272.846,40
Rendas a Receber	869.351,09	770.822,95	98.528,14
Impostos e Contribuições a Compensar	114.023,42	63.076,77	50.946,65
Diversos	576.048,97	452.677,36	123.371,61
Outros Valores e Bens	690.066,62	320.671,71	369.394,91
Bens não de uso Próprio	335.000,00	-	335.000,00
Despesas Antecipadas	298.556,95	268.611,52	29.945,43
Outros Valores e Bens	56.509,67	52.060,19	4.449,48
ATIVO REALIZÁVEL A LONGO PRAZO	108.942.459,24	71.714.678,30	37.227.780,93
Relações Interfinanceiras	4.822.767,37	-	4.822.767,37
Centralização Financeira - Cooperativas	4.822.767,37	-	4.822.767,37
Operações de Crédito	103.927.511,22	71.714.678,30	32.212.832,92
Operações de Crédito - Setor Privado	108.820.186,98	72.982.024,22	35.838.162,76
(-) Provisão para Créditos de Liquidação Duvidosa	(4.892.675,76)	(1.267.345,92)	(3.625.329,84)
Outros Valores e Bens	192.180,64	-	192.180,64
Despesas Antecipadas	192.180,64	-	192.180,64
ATIVO PERMANENTE	17.170.346,66	15.967.305,40	1.203.041,26
Investimentos	7.702.718,47	7.701.306,38	1.412,09
Ações e Cotas	7.702.718,47	7.701.306,38	1.412,09
Imobilizado	9.462.615,22	8.259.438,14	1.203.177,08
Imobilizações de Uso	13.169.273,76	12.390.209,57	779.064,19
(-) Depreciação Acumulada	(3.706.658,54)	(4.130.771,43)	424.112,89
Intangível	5.012,97	6.560,88	(1.547,91)
Outros Ativos Intangíveis	12.837,36	13.382,66	(545,30)
(-) Amortização Acumulada	(7.824,39)	(6.821,78)	(1.002,61)
TOTAL DO ATIVO	449.001.228,17	416.190.733,70	32.810.494,46

BALANÇO PATRIMONIAL

Demonstrações contábeis levantadas em 31 de Dezembro de 2019
Balço patrimonial (em Reais)

PASSIVO	31/12/2019	31/12/2018	VARIAÇÕES
PASSIVO CIRCULANTE	336.521.936,97	311.530.067,98	24.991.868,99
Depósitos	331.827.825,68	306.957.485,46	24.870.340,22
Depósitos à Vista	61.690.362,51	52.328.396,87	9.361.965,64
Depósitos à Prazo	270.137.463,17	254.629.088,59	15.508.374,58
Relações Interfinanceiras	100,00	-	100,00
Recebimentos e Pagamentos a Liquidar	100,00	-	100,00
Relações Interdependências	944,00	213,00	731,00
Recursos em Trânsito de Terceiros	944,00	213,00	731,00
Outras Obrigações	4.693.067,29	4.572.369,52	120.697,77
Cobrança e Arrecadação de Tributos e Assemelhados	71.907,54	53.140,91	18.766,63
Sociais e Estatutárias	2.060.030,32	1.718.390,89	341.639,43
Fiscais e Previdenciárias	867.917,44	1.305.556,04	(437.638,60)
Diversas	1.693.211,99	1.495.281,68	197.930,31
PASSIVO EXIGÍVEL A LONGO PRAZO	130.951,82	130.951,82	-
Outras Obrigações	130.951,82	130.951,82	-
Provisão para Contingentes	130.951,82	130.951,82	-
PATRIMÔNIO LÍQUIDO	112.348.339,38	104.529.713,90	7.818.625,48
Capital Social	99.988.091,19	94.855.077,12	5.133.014,07
Cotas - País	99.988.091,19	94.855.077,12	5.133.014,07
Reserva de Lucros	8.329.174,09	6.945.017,69	1.384.156,40
Reserva Legal	7.276.180,51	6.072.795,95	1.203.384,56
Reservas Para Contingências	701.995,72	581.481,16	120.514,56
Reservas Para Expansão	350.997,86	290.740,58	60.257,28
Sobras ou Perdas Acumuladas	4.031.074,10	2.729.619,09	1.301.455,01
Sobras Acumuladas	4.031.074,10	2.729.619,09	1.301.455,01
TOTAL DO PASSIVO	449.001.228,17	416.190.733,70	32.810.494,47

DEMONSTRAÇÃO DE RESULTADO

Demonstrações contábeis levantadas em 31 de Dezembro de 2019
Demonstração de Resultado (em Reais)

DESCRIÇÃO DAS CONTAS	2019 2º Semestre	2019	2018 Reclassificado
RECEITAS DA INTERMEDIÇÃO FINANCEIRA	26.107.037,21	49.785.892,31	44.204.731,35
Operações de Crédito	20.152.788,99	37.181.373,89	29.254.734,17
Resultado de Operações com Títulos e Valores Mobiliários	5.954.248,22	12.604.518,42	14.949.997,18
DESPESAS DA INTERMEDIÇÃO FINANCEIRA	(8.591.999,45)	(18.006.092,55)	(15.678.479,85)
Operações de Captação no Mercado	(7.342.902,23)	(14.737.782,30)	(14.196.951,46)
Operações de Empréstimos e Repasses	-	-	-
Provisão para Crédito de Liquidação Duvidosa	(1.249.097,22)	(3.268.310,25)	(1.481.528,39)
RESULTADO BRUTO DA INTERMEDIÇÃO FINANCEIRA	17.515.037,76	31.779.799,76	28.526.251,50
OUTRAS RECEITAS / DESPESAS OPERACIONAIS	(13.590.844,96)	(25.749.947,49)	(24.384.335,80)
Receitas de Prestação de Serviços	2.765.166,39	4.660.895,02	2.945.042,86
Despesas de Pessoal	(7.501.759,55)	(13.595.427,26)	(11.250.636,50)
Despesas Tributárias	(114.205,45)	(228.554,29)	(186.518,21)
Outras Despesas Administrativas	(6.099.589,95)	(11.434.318,92)	(12.125.224,66)
Resultado de Participações em Coligadas e Controladas	-	-	-
Outras Receitas Operacionais	423.650,72	824.234,26	2.124.173,50
Outras Despesas Operacionais	(3.064.107,12)	(5.976.776,30)	(5.891.172,79)
RESULTADO OPERACIONAL	3.924.192,80	6.029.852,27	4.141.915,70
RESULTADO NÃO OPERACIONAL	(10.298,90)	704,60	(3.188,82)
RESULTADO ANTES DOS TRIBUTOS E PARTICIPAÇÕES	3.913.893,90	6.030.556,87	4.138.726,88
TRIBUTOS E PARTICIPAÇÕES SOBRE O LUCRO	-	(4.828,98)	(18.597,67)
Imposto de Renda e Contribuição Social	-	(4.828,98)	(18.597,67)
Participações Estatutárias no Lucro	-	-	-
RESULTADO LÍQUIDO	3.913.893,90	6.025.727,89	4.120.129,21

EVOLUÇÃO DAS CARTEIRAS

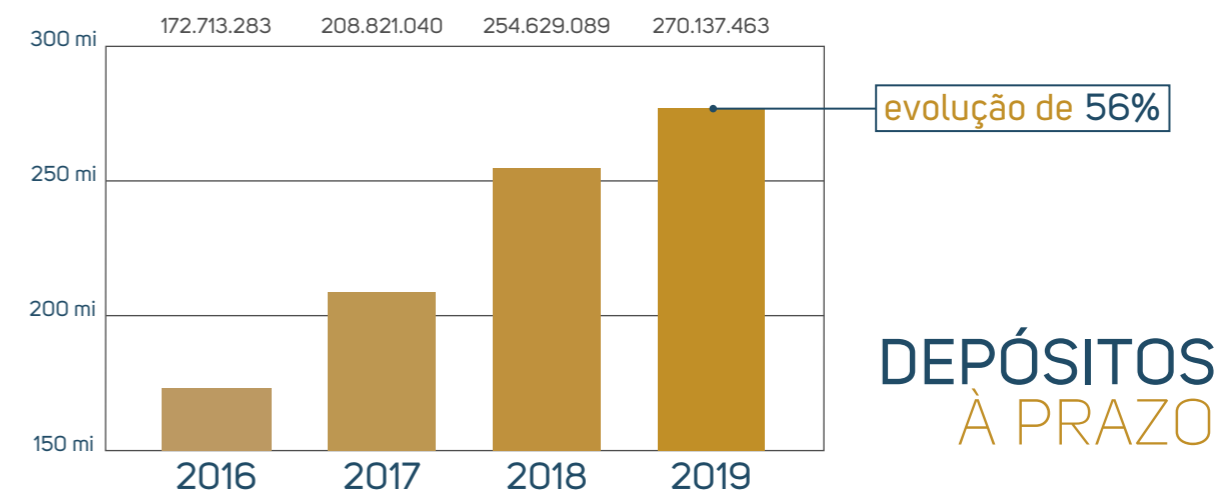
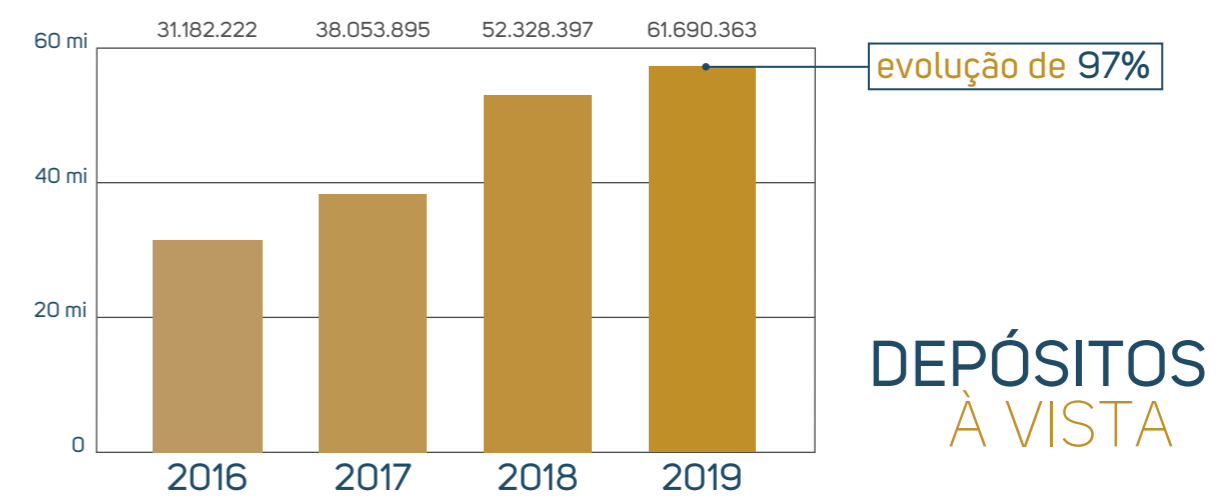
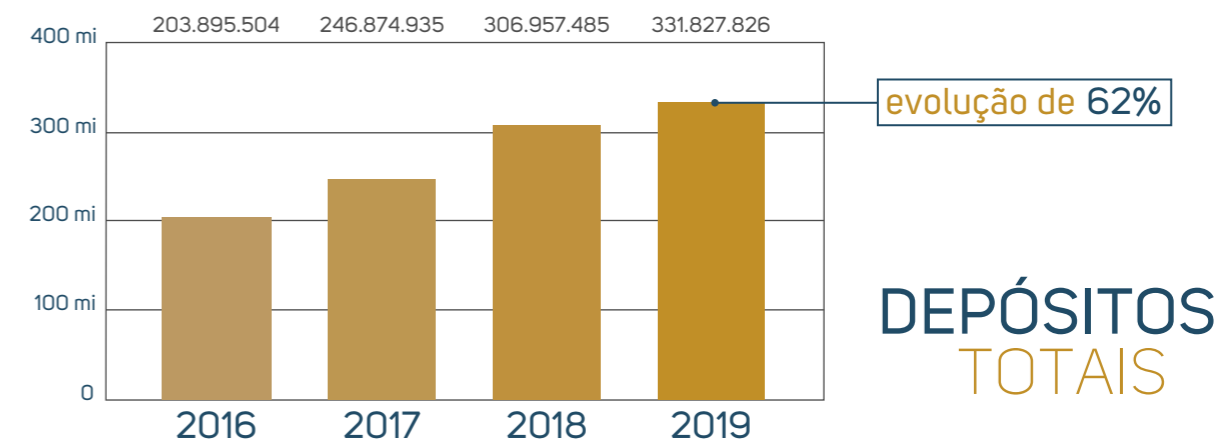

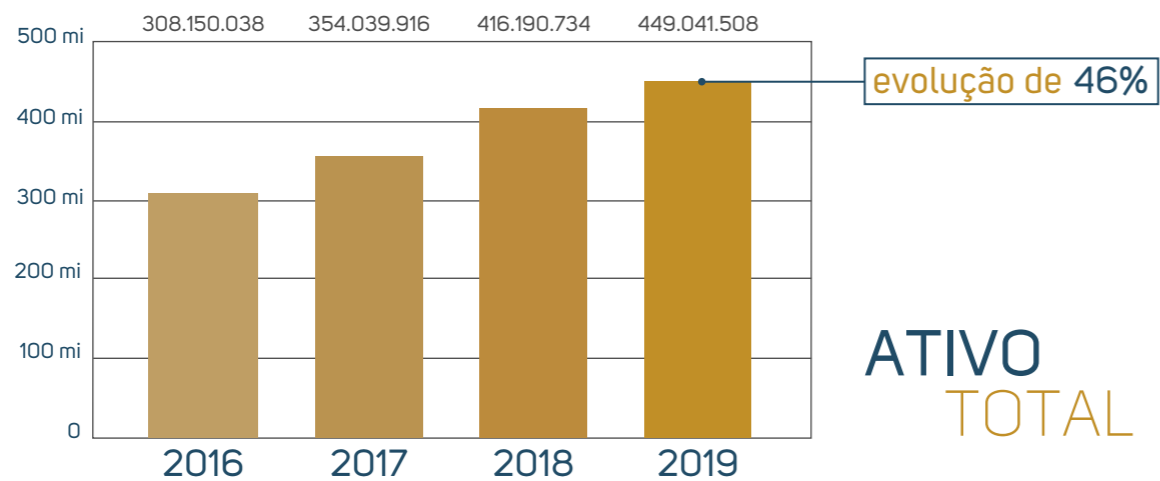

ATIVO TOTAL

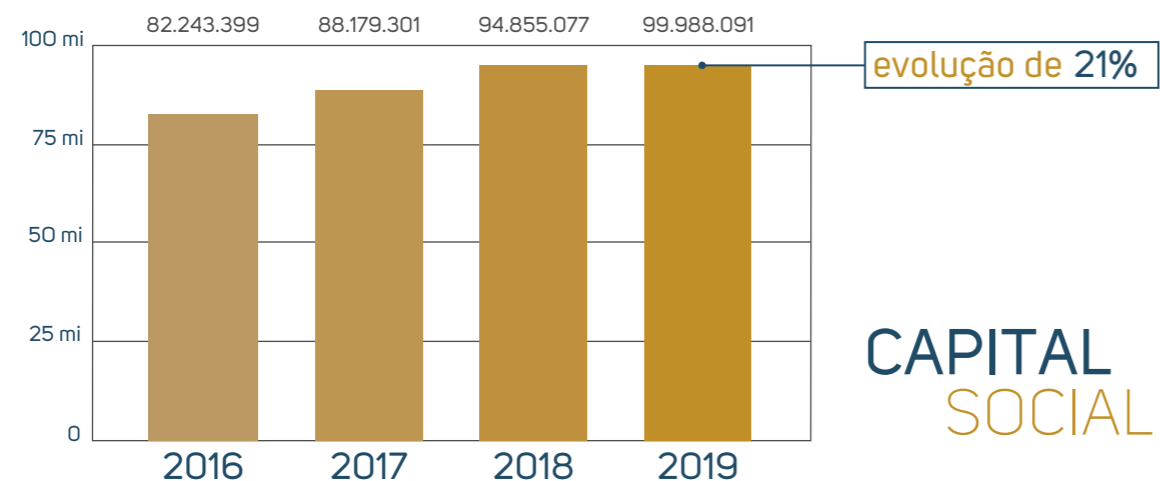

CAPITAL SOCIAL

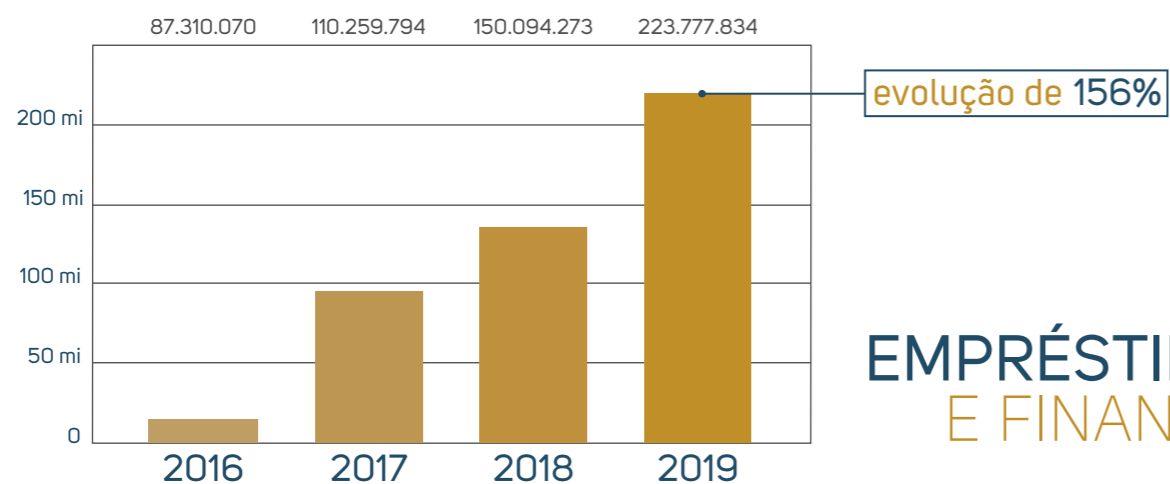

EMPRÉSTIMOS E FINANC.

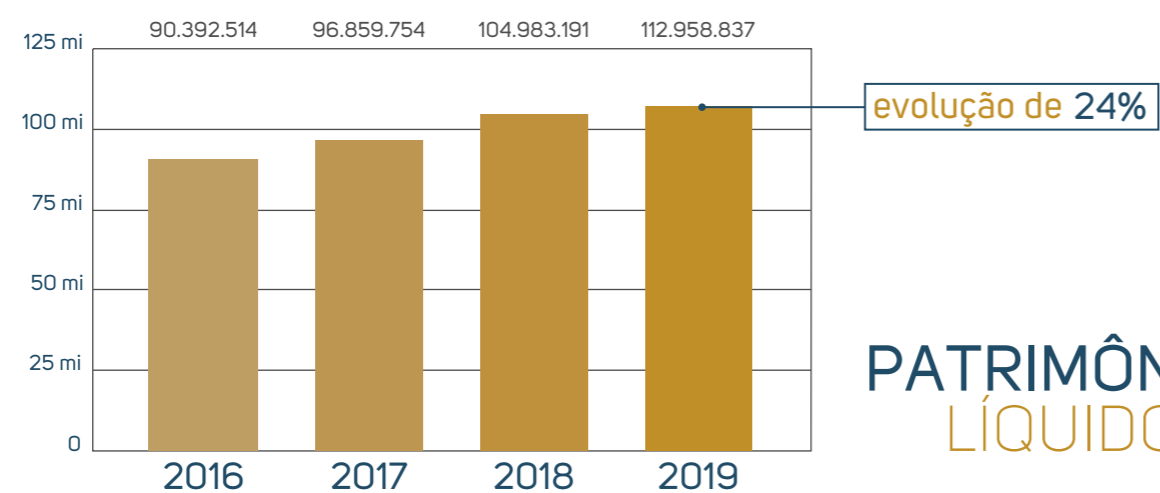

PATRIMÔNIO LÍQUIDO (PLA)

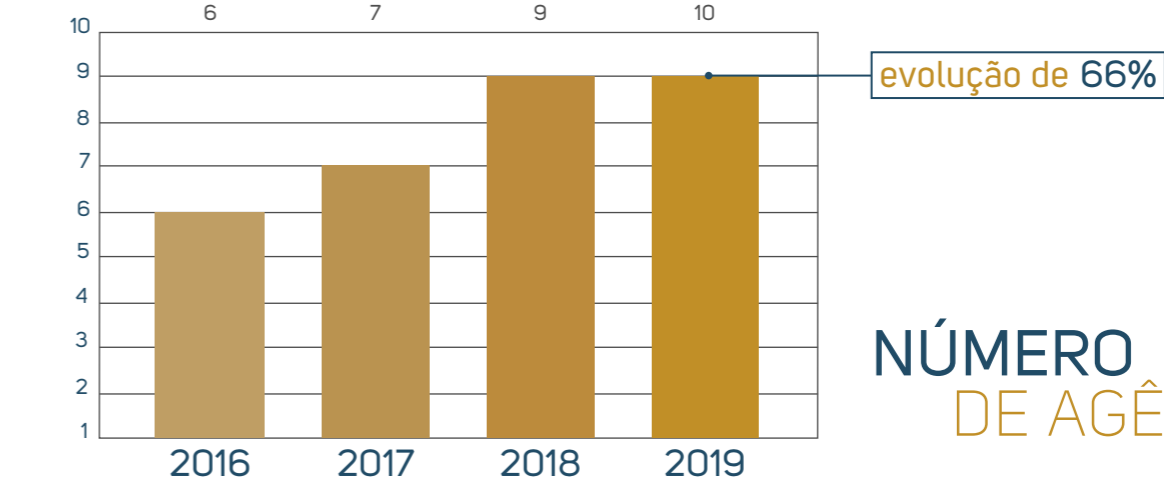

NÚMERO DE AGÊNCIAS

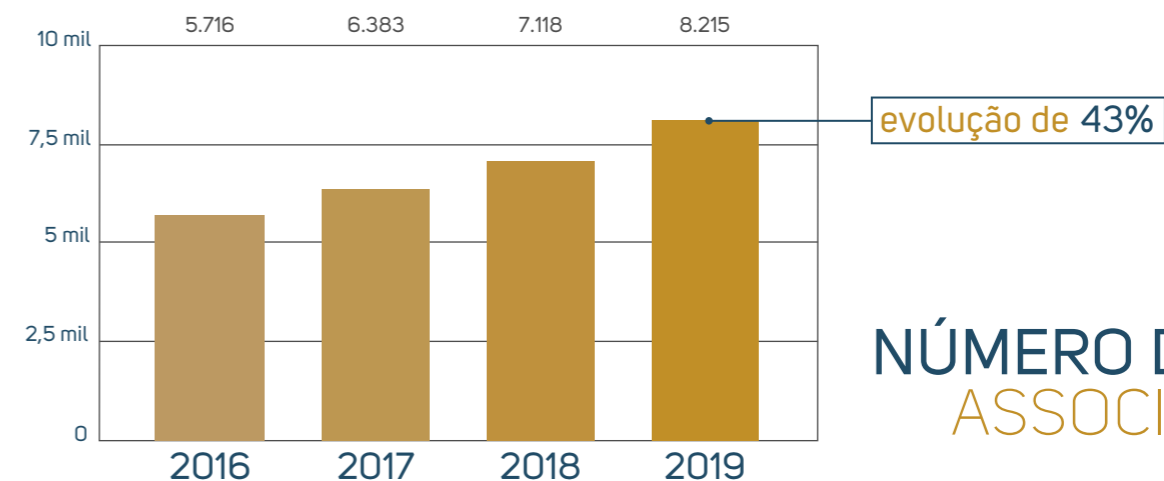

NÚMERO DE ASSOCIADOS

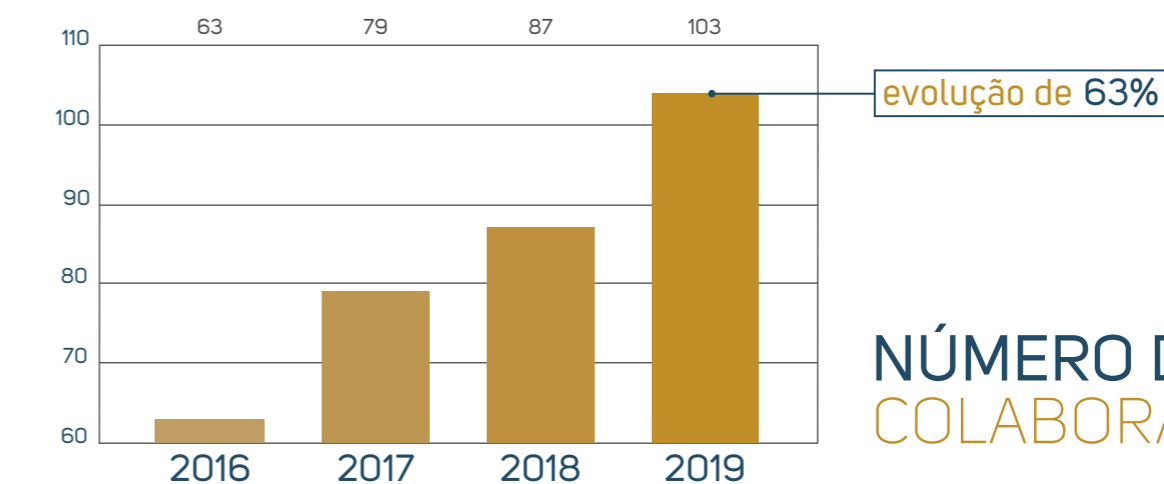

NÚMERO DE COLABORADORES

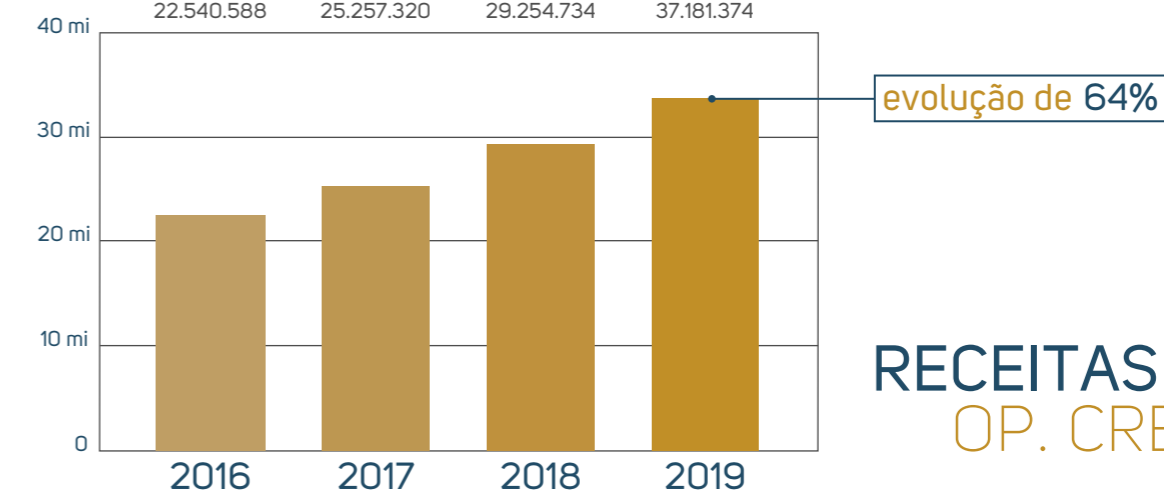

RECEITAS DE OP. CRÉDITOS

METAS E PROJETOS

2020

OBJETIVOS ESTRATÉGICOS 2020

- Crescimento Ativo: **10%**
Crescimento contínuo do crédito: **35%**
Crescimento do número de Cooperados: **15%**
Consolidação no Mato Grosso: **4 PACs até dezembro de 2020**
Melhoria de processos: **eficiência operacional ≤ 45%**
Receita de serviços/despesas administrativas **> 30%**
IAP: **50% da Base Limpa > 5**
Reserva para **Riscos Operacionais**
Definição da área de ação: **Centro-Oeste, Minas Gerais, Norte**
Investimento em **publicidade para fortalecimento da marca**
Atuação política em **instituições ligadas ao meio cooperativista**
(parcerias e intercooperação)
Revisão das políticas de RH, com promoção da **educação técnica e do desenvolvimento de dirigentes**
Promoção de **educação financeira para cooperados**



METAS FINANCEIRAS PARA 2020

ATIVOS TOTAIS _____ **Meta de R\$ 510 milhões**

DEPÓSITOS À VISTA _____ **Meta de 15%**

DEPÓSITOS À PRAZO _____ **Meta de 15%**

CAPITAL SOCIAL _____ **Meta de 10%**

EMPRÉSTIMOS _____ **Meta de 35%**

PROVISÃO DE RISCO _____ **Meta < 4%**

DESPESAS ADMINISTRATIVAS/ATIVOS: _____ **Meta < 5%**

NOVAS AGÊNCIAS

- Agência Sorriso
- Agência Lucas do Rio Verde
- Agência Cuiabá
- Agência Sinop

NOVOS PRODUTOS

- Pré-aprovado - Renda
- Conta Garantida Agro
- Empréstimo CDCA - Agro
- Empréstimo Consignado
- Fundo de Investimentos
- DDA

Agência Campo Grande 67 3317 2323
Atendimento: 10h às 16h

Agência Santa Fé 67 3317 3239
Atendimento: 10h às 16h

Agência Afonso Pena 67 3316 1106
Atendimento: 10h às 16h

Agência Aquidauana 67 3241 3030
Atendimento: 9h às 15h

Agência Corumbá 67 3232 1717
Atendimento: 9h às 15h

Agência Três Lagoas 67 3521 2300
Atendimento: 9h às 15h

Agência Rondonópolis 66 3439 8200
Atendimento: 9h às 15h

Uniprime Empresas 67 3316 1110
Atendimento: 10h às 16h

Agência Sorriso 66 3544 2172
Atendimento: 9h às 15h

Escritórios de Negócio
Sinop 66 99600 0970

Agência Lucas do Rio Verde 65 99611 8775

Agência Cuiabá 65 98131 5478

Ouvidoria: 0800 400 9066

www.uniprimecentrooeste.com.br

facebook / uniprimecentrooeste

instagram / uniprimecentrooeste

RELATÓRIO DE GESTÃO 2016 | 2020

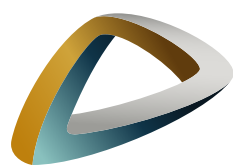

Uniprime
cooperativa de crédito