CENTRAL IN FOCO

EDIÇÃO 41 • NOVEMBRO DE 2019

SEU INFORMATIVO MENSAL DA UNIPRIME CENTRAL

A IMPORTÂNCIA DAS AÇÕES SOCIAIS

O tema responsabilidade social tem se tornado cada vez mais relevante para as organizações.

Vivemos em uma sociedade de grandes diferenças sociais. As oportunidades não são igualitárias e muitos sofrem com a falta de recursos que, em grande parte, deveria ser suprida pelo Estado. A escassez de estrutura também abre espaço para solidariedade. São iniciativas que mudam as perspectivas de vidas: as ações sociais.

Transformar um cenário local, de uma cidade, comunidade ou região requer tempo, disponibilidade e empatia. Por isso, as ações sociais ganham cada vez mais importância, seja ela, através do esporte, educação, saúde ou arte.

Porém, as pessoas não são as únicas impactadas. Cada vez mais, as empresas estão aderindo ou criando seus próprios programas, ganhando cada vez mais relevância, uma vez que, esse tema exerce grandes impactos nos objetivos, estratégias, visão, missão e valores da empresa.

Afinal, investir em ação social impacta positivamente a imagem de qualquer companhia, gerando benefícios entre os funcionários, gestores e a comunidade local.

Para quem tinha alguma dúvida, é hora de reconsiderá-la. Pois, a ciência mostra que fazer o bem, literalmente, faz bem para todos nós.

Dia das Crianças na Uniprime Central

Os colaboradores da Uniprime Central têm se unido constantemente para o bem comum.

E dessa vez, em comemoração ao Dia das Crianças, além de propiciar um momento de alegria com bolo, salgados e doces, também arrecadamos brinquedos para presentear os alunos do ILES - Instituto Londrinense de Educação de Surdos.

Colaboradores Uniprime Central

FIQUE DE OLHO NA AGENDA DE TREINAMENTOS PARA O MÊS DE NOVEMBRO E PARTICIPE!

CURSOS E TREINAMENTOS

DATA	DESCRIÇÃO	INSTRUTOR	CIDADE	SINGULAR
09, 16, 23 e 30/11	Academia de Times Uniprime: Curso para o Desenvolvimento de Coaches e Líderes de Equipes Empreendedoras	Tomas Sparano	Toledo	Uniprime Pioneira do Paraná
08 e 09/11	Normas para Cooperativas de Crédito	Gilson Balliana	Cascavel	Uniprime Alliance
08 e 09/11	Formação de Conselheiros	Mario Morishita	Gurapuava	Uniprime do Iguaçu
09/11	Curso de Planejamento Estratégico	José Horta Valadares	Dourados	Uniprime Sul MS
22/11	Palestra de Gestão de Investimento	Paulo Afonso	Dourados	Uniprime Sul MS
22 e 23/11	Programa High Performance para Líderes (Mód. IV)	Instrutores da PUC	Cascavel	Uniprime Alliance
26/11	Curso de Grafoscopia e Documentoscopia	Heloisa Rebello	Londrina	Uniprime Norte do Paraná
27 e 28/11	Curso de Formação de Conselheiros	Tomas Sparano Diretoria	Campo Grande	Uniprime Centro-Oeste do Brasil
29 e 30/11	Programa de Desenvolvimento Gerencial (Mód. VIII)	Instrutores da PUC	Londrina	Uniprime Norte do Paraná

REUNIÕES

DATA	DESCRIÇÃO	CIDADE	SINGULAR
09/11	Planejamento Estratégico 2020 Uniprime Central	Londrina	Uniprime Central
18, 19 e 20/11	Workshop - Planejamento & Projetos 2020	Londrina	Uniprime Central
29/11	Reunião - Conselho de Administração	Curitiba	Uniprime Central

Podem ocorrer alterações de datas e inclusão de cursos e reuniões.

ACONTECEU EM OUTUBRO

Programa de Desenvolvimento Gerencial Uniprime Norte do Paraná

O 7° módulo do Programa de Desenvolvimento Gerencial foi realizado nos dias 18 e 19 de outubro, em Londrina/PR. O programa é destinado aos colaboradores da Uniprime Norte do Paraná.

Palestra de Inovação Disruptiva Uniprime do Iguaçu

No dia 30 de outubro foi realizada na Uniprime do Iguaçu, em Guarapuava/PR, a palestra com o tema "Inovação Disruptiva", ministrada por Arthur Igreja, para cooperados e colaboradores.

Programa de Capacitação Executiva para Formação de Conselheiros - Uniprime Alliance

Nos dias 25 e 26 de outubro foi realizado na Uniprime Alliance, em Cascavel/PR, o 3° módulo do Programa High Performance para Líderes com o tema "Comunicação Assertiva", ministrado pela PUC.

RAMO CRÉDITO: Comitê Técnico se reúne na

Curso de Formação para Piloto da Reserva Bancária SPB

Nos dias 23 e 24 setembro, foi realizado na Frebraban em São Paulo/SP, o curso de Formação para Piloto da Reserva Bancária SPB. Representando a Uniprime Central, estiveram presentes os analistas de compensação, José Marcos Siani e Sandro Marcelo Marchi.

Auditoria - Uniprime Sul MS

No período de 14 a 18 de outubro foi realizada a auditoria na Uniprime Sul MS, pelo auditor João Roberto da Silva.

Auditoria - Uniprime Oeste Paulista

No período de 14 a 18 de outubro foi realizada a auditoria na Uniprime Oeste Paulista, em Presidente Prudente/SP, pelo auditor Jony Tanaca.

Na foto: Dr. Luiz Antonio Bugalho - Diretor Financeiro da Uniprime Oeste Paulista, Jony Tanaca - Auditor Uniprime Central e Dr. Luiz Eduardo Tenório de Siqueira – Presidente da Uniprime Oeste Pauslista.

Campanha Outubro Rosa

Ocepar

A regulação a que estão submetidas as cooperativas de crédito foi um dos temas discutidos na reunião do Comitê Técnico do Ramo Crédito do Paraná, que foi realizada no dia 07 de outubro, na sede do Sistema Ocepar, em Curitiba. "É de suma importância para o setor manter-se alinhado com as diretrizes regulatórias do Banco Central e vemos esta oportunidade fundamental para a aproximação das entidades", disse o presidente do Sistema Ocepar, José Roberto Ricken, ao abrir a reunião. "Também é importante atualizar os membros do comitê a respeito dos avanços do Conselho Consultivo Nacional do Ramo de Crédito (Ceco), e discutir as potencialidades e cenários de planejamento das cooperativas de crédito do Paraná", completou o superintendente da Ocepar, Robson Mafioletti. Para falar sobre esses temas, participaram o gerente Técnico do Banco Central do Brasil, Rogério Bisi, e o coordenador do Ramo Crédito da OCB, Thiago Borba Abrantes. O comitê contou com a presença do gerente de projetos da Uniprime Central, Evandro Carlos Gasparetto.

COINS 2019 - Congresso Internacional de Secretariado

A secretária executiva da Uniprime Central, Priscila Fukuda, participou do COINS 2019 – Congresso Internacional de Secretariado, que aconteceu no período de 17 a 19/10, em São Paulo/SP, com o tema "Das inteligências múltiplas à inteligência artificial: como utilizar a seu favor e de sua carreira".

Palestras referente ao futuro do trabalho, inteligência artificial e humanizada, empreendedorismo e comunicação fizeram parte da programação do evento.

O congresso também contou com a presença da ex-secretária de Nelson Mandela, Zelda La Grange da África do Sul, que falou da sua trajetória durante os 19 anos que assessorou Mandela.

Zelda La Grange, ex-secretária de Nelson Mandela e Priscila Fukuda, secretária executica da Uniprime Central

Uniprime Sul MS

Uniprime Pioneira do Paraná

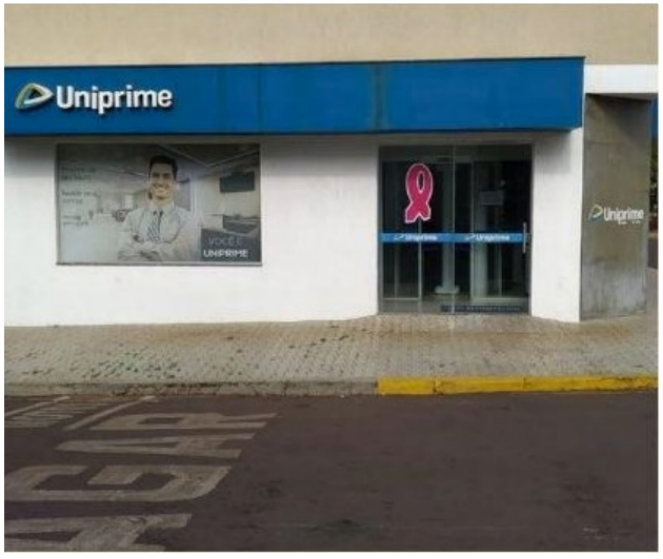

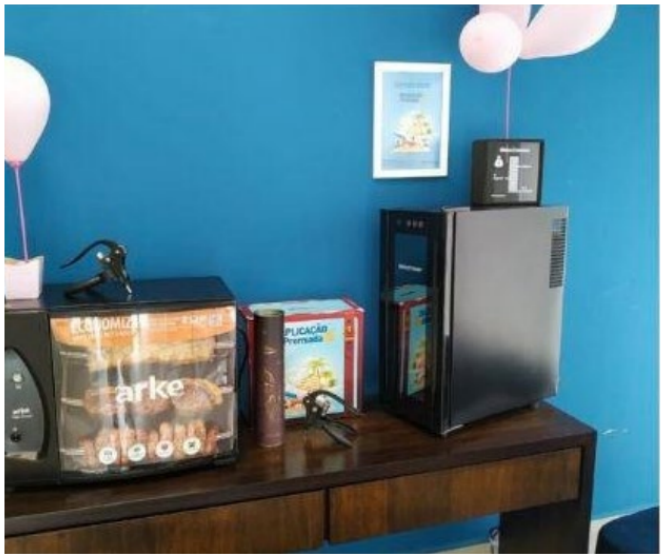

Uniprime Centro-Oeste do Brasil

Inovar: busca constante por melhores resultados

O mundo está em constante transformação. O mercado, as pessoas, as relações: tudo muda o tempo todo. Não devemos de forma alguma ter receio dessas mudanças, pois elas são naturais e precisamos enxergá-las como uma boa oportunidade de crescimento e inovação. É com esse pensamento que conduzimos a Uniprime, uma cooperativa atenta à evolução tecnológica e que busca aprimorar seus produtos e serviços para melhor atender seus cooperados.

A inovação é encarada por nós como meta a ser atingida em um mercado cada dia mais competitivo. Pensando nisso, nossas ferramentas digitais estão em constante desenvolvimento. Acreditamos que mantê-las atualizadas faz parte do nosso propósito que é melhorar a vida financeira das pessoas, deixando nosso dia a dia ainda mais prático e seguro.

Dentro desse espírito, nos conveniamos com o INOVABRA, um centro de inovação em São Paulo que vai proporcionar aos nossos colaboradores uma imersão em novas tecnologias e soluções e que, com certeza irão trazer benefícios aos nossos cooperados em um futuro bem próximo. Tudo isso, claro, sem perder nossa essência e sem descuidar do relacionamento individual com cada um, mesmo com o avanço da era digital.

Lanche da tarde em família

No dia 11 de outubro, mais uma vez, os colaboradores Uniprime puderam apreciar uma refeição preparada pelo Presidente do Conselho de Administração da Uniprime, Dr. Alvaro Jabur.

O prato do dia foi sanduíche de pernil e, como todas as outras vezes, ele não esteve sozinho nesta missão. As colaboradoras Rosemeire de Souza Miranda e Nelma Trindade também colocaram a mão na massa e ajudaram no preparo da refeição, que foram amplamente elogiadas por todos que participaram do momento. A confraternização, que já virou uma tradição, acontece todos os meses no espaço gourmet da sede da Uniprime, em Londrina.

Diversidade Dentro do Ambiente de Trabalho

A inclusão social de portadores de deficiência é pauta constante no mundo corporativo. Mas, para a Uniprime, não se trata de cumprir a cota exigida por lei, mas sim de abrir as portas para profissionais engajados e qualificados no mercado e que estão em busca de recolocação profissional.

Foi o caso de Mateus Bittencourt da Silva, colaborador que possui apenas 40% da visão e que há 21 anos acumula conquistas na cooperativa. Ele foi convidado por um dos Diretores para iniciar na área de implantação de sistemas e, desde então, tem construído uma história de sucesso. Hoje, Mateus é Gerente do Departamento de TI da Uniprime e lidera uma equipe de 35 colaboradores, entre Coordenadores, Analistas e Assistentes.

Além de buscar profissionais engajados, proativos e dispostos a crescerem profissionalmente, na Uniprime as oportunidades fazem parte da política de fomentar a diversidade dentro do ambiente de trabalho, seja para qualquer vaga e departamento da cooperativa.

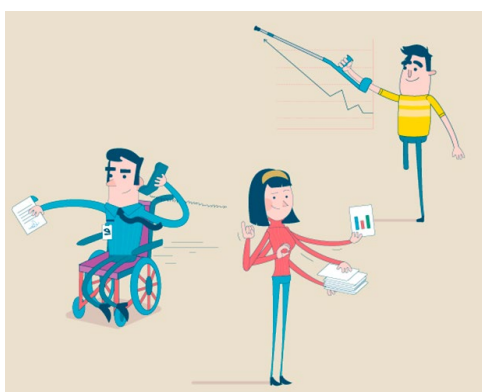

UNIPRIME PIONEIRA DO PARANÁ

Planejamento estratégico define os rumos para 2020

Startup Uniprime: Inovação e criatividade marcam a primeira edição do evento

Avaliar os resultados, definir novos objetivos e projetar as ações - tudo com o radar voltado para a inovação. Essa foi a dinâmica do Planejamento Estratégico 2020 da Uniprime Pioneira do Paraná, realizada no dia 11 de outubro na sede da cooperativa.

Durante todo o dia, conselheiros, diretores e colaboradores se dedicaram à ação que contou com a orientação do professor Zaki Akel Sobrinho.

Colaboradores participam de Workshop de Análise e Recuperação de Crédito

A Uniprime Pioneira do Paraná promoveu nos dias 17 e 18 de outubro o Workshop de Análise e Recuperação de Crédito. Na oportunidade, participaram os gerentes das agências, o gerente comercial Jair Schommer e os colaboradores da Regional Uniprime da área de crédito da cooperativa.

O treinamento foi ministrado pelo instrutor Gilson Marcos Balliana, que atuou no Banco Central na parte de supervisão e organização do sistema financeiro. O objetivo foi capacitar os profissionais sobre a importância da realização de uma criteriosa análise de crédito e, em caso de inadimplência, aplicar as estratégias para recuperação de créditos atrasados.

Buscar soluções criativas para desafios da cooperativa. Esse foi o objetivo do primeiro Startup Uniprime, uma ação promovida pela Uniprime Pioneira do Paraná que reuniu, em um fim de semana - 18 e 19 de outubro - acadêmicos de diferentes cursos das universidades de Toledo e região em uma jornada de inovação, criatividade e cooperativismo.

Cinco times foram formados por acadêmicos de diferentes cursos - engenharias, economia, publicidade, administração, entre outros. Cada um contou com a mentoria de um colaborador da Uniprime e com um desafio a ser trabalhado: prospecção de clientes, captação de ideias, comunicação interna, atendimento prime e pertencimento à cooperativa.

Nesta primeira fase, os projetos receberam uma pontuação que representa 50% da nota. Agora, eles partem para a segunda etapa que será a aceleração dentro da Uniprime. Ao final, serão distribuídos R$ 5 mil em premiação aos times, além da aplicação do projeto vencedor na cooperativa.

UNIPRIME CENTRO-OESTE DO BRASIL

Feirão de Veículos em parceria com a Honda

Nos dias 17 e 18 de outubro, a Uniprime Centro-Oeste do Brasil, localizada em Campo Grande/MS, realizou o feirão de veículos em parceria com a Honda.

Reunião - Planejamento Estratégico do Conselho de Administração

No dia 19 de outubro foi realizada a reunião do Planejamento Estratégico do Conselho de Administração, em Campo Grande/MS.

Apresentação Institucional na Base Aérea de Campo Grande

UNIPRIME OESTE PAULISTA

Intercooperação: Uniprime Oeste Paulista e Uniprime Centro-Oeste do Brasil

No dia 01 de outubro, a Uniprime Oeste Paulista recebeu a visita dos diretores executivos da Uniprime Centro-Oeste do Brasil, Marco Antônio Brandão Garcia (Diretor Administrativo) e Marco Fábio Mazzaro (Diretor Financeiro).

A visita teve como objetivo a troca de experiências nas áreas de relacionamento, operacional e a apresentação de soluções que dinamizam o negócios no dia a dia da cooperativa.

Desta troca de experiência participaram os diretores da Uniprime Oeste Paulista, Luís Eduardo Kuhn Minuci (Diretor Administrativo), Luiz Antônio Bugalho (Diretor Financeiro) e o Superintendente Executivo (Giovani Casarino).

Show "Os Filhos dos Caras" - Circuito Sescoop/SP de Cultura

Presidente Prudente recebeu o show "Os Filhos dos Caras", por meio do Circuito Sescoop/SP de Cultura, e arrecadou aproximadamente 1.200 kg de alimentos. Com público de 1.000 pessoas, o evento realizado no último dia 25 de outubro, no Tênis Clube, trouxe os cantores Simoninha, Léo Maia e Max de Castro.

Uniprime Oeste Paulista - Treinamento STI

No dia 21 de setembro, parte da equipe da Uniprime Oeste Paulista passou por treinamento da ferramenta STI, ministrado pelo Sr. Alexandre Albuquerque - Bancari.

Foram apresentados os principais pontos do sistema e suas funções para apoio as diversas áreas da cooperativa.

Os alimentos, arrecadados por meio da troca de ingressos, serão doados, à Casa Tra Noi, que é uma entidade filantrópica que acolhe familiares de pessoas doentes internadas em hospitais de Presidente Prudente, as quais não têm condições financeiras de se hospedar na cidade.

A Uniprime Oeste Paulista apoiou a iniciativa do Serviço Nacional de Aprendizagem do Cooperativismo do Estado de São Paulo (Sescoop/SP), juntamente com outras quatro cooperativas de Presidente Prudente/SP.

O show, que foi elogiado pelo público, dos cantores em performances separadas e também reunidos no palco recordaram grandes sucessos que marcaram as carreiras de seus pais Wilson Simonal e Tim Maia.

As cooperativas prudentinas participam do Circuito de Cultura há muito tempo. Destaca que os colaboradores formam uma equipe engajada, que além de organizar uma ação cultural de qualidade para a população local, ainda arrecada itens para doação a entidades beneficentes.

O Circuito Sescoop/SP de Cultura incentiva a intercooperação e aproxima as cooperativas de de seus cooperados e comunidade.

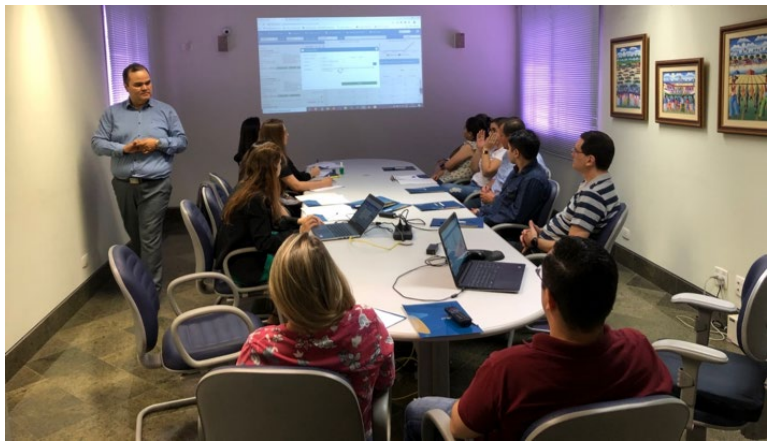

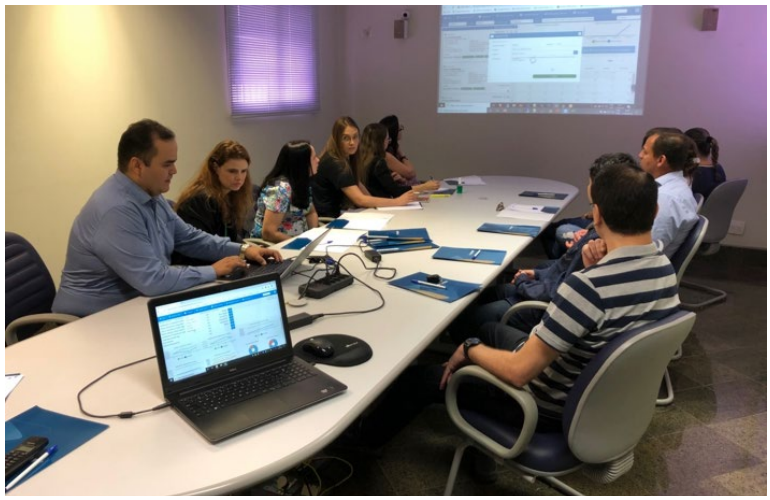

UNIPRIME ALLIANCE

Com o Festival Automotivo e o Prime Day, a Uniprime Alliance integra a família Cooperada e promove grandes negócios!

Uma tradição que se repete a cada ano e sempre com maior intensidade: o Festival Automotivo Uniprime Alliance e o Prime Day, realizados neste início de outubro em Cascavel e Foz do Iguaçu, reuniram público recorde. Mais de 1.000 Cooperados e familiares compareceram aos eventos.

Realizado nas cidades de Cascavel e Foz do Iguaçu, o Prime Day destina-se à participação da família Cooperada incluiu recreação, lazer, atividades educativas e praça de alimentação. Já o pioneiro Festival Automotivo, evento que já alcança a sua sexta edição seguida em Cascavel, contou com a participação de 17 marcas de automóveis e motos, que ofertaram seus últimos lançamentos, a preços e condições especiais. Os veículos contaram com linha especial de crédito Uniprime Alliance e ao fim do dia de negócios, totalizaram-se 32 veículos vendidos.

UNIPRIME DOURADOS

1º Encontro para Mulheres Uniprime Sul MS em Nova Andradina

No dia 04 de outubro, a Cooperativa de Crédito Uniprime Sul MS de Nova Andradina, promoveu o 1º Encontro de Mulheres Uniprime com tema "MULHER E SEU PODER". Trata-se de um projeto que foi elaborado há vários meses, sendo outubro o mês escolhido para sua realização. O evento aconteceu na Casa da Sogra – Café e Bistrô em Nova Andradina-MS

Foi uma noite de muitas informações e troca de experiências, dentre os assuntos abordados destacou-se a "Saúde da Mulher" com a participação das profissionais a Médica Ginecologista Dra. Claudia Pedroso de Moraes, a Fisioterapeuta Fernanda Gisele Ferreira e a Psicóloga Rafaela Mattos. O tema "Empreendedorismo" contou com as empreendedoras Cassia Sãvesso, Eliana Gonçalo e Debora Fabiane Carvalho dos Santos.
Todos os temas foram abordados numa grande roda de bate papo com mais de 150 mulheres.

"Pensando muito além dos cuidados com a saúde das mulheres, a Uniprime Sul MS tem um objetivo ainda maior! Alinhar cuidados femininos para que juntas possamos fortalecer os laços e despertar o desejo do seu poder, promovendo sua maior participação no cenário empresarial, político e social", destacou Estela de Oliveira Pucheta, gerente da Cooperativa em Nova Andradina.

A Uniprime Sul MS inaugurou sua agência em Nova Andradina em março deste ano, entre seus objetivos está participar de forma ativa no crescimento da cidade e região, proporcionando ações de relevância para o município e oferecendo uma experiência diferenciada no setor financeiro para seus cooperados.

Palestra Inteligência Financeira

No dia 04 de outubro foi realizada a palestra de Inteligência Financeira na Uniprime Sul MS, localizada em Dourados/MS. A palestra foi ministrada pelo instrutor Paulo Afonso.

DIA INTERNACIONAL DO COOPERATIVISMO DE CRÉDITO

Uniprime
cooperativa de crédito

www.uniprimecentral.com.br

43 3305-2900 | central@uniprimecentral.com.br
Av. Higienópolis, 1044 | Centro | Londrina.PR | 86020-080